Pauper spu ꝑ d fide dilissimi mihi principissima et sal de simili
contemptores 2 hom pisatores ꝓ brat vsus: si primum patrem ꝓ
nato vrbs sitis d pauo possid. Sicon cum vlterio d egitate dopia
mur paucitd aduersa fortuna nec vlla violenta necessitas sic oppressit d dno
ꝑ diuota solidtas et eleo opiscum: q vtd ipsa optima estimate quid
deo cumpis facty ho tam dbo q exemplo optimo p dicunt Dum vos iste
ff pauctes ecce nouus fctg ꝓ prodg 2 ppheie nouit substitui ordinis
et d oz diu vocat sonoz astra: 2 nostus salutiferis d structi doctrinis
nicte regibus 2 gentibus g ꝑ multitudo d repugnabile fidei rusticitatis
fidem pnd potissime libris esse delusa sedm reputtiu sup pate assiruit
quo gstat hic clazig quod ꝓ libroz debite re zelo pi pr ctis exqui
mis q sermoni urbem sup oes aquas: oz no est pssonazt acceptor al
tissimg nr vult mortis peccatoris pyssimg h omdi volunt ꝓ cipi: sed
gtiores rode mdeo desidere atz lapsos vigi ꝑ pudes rozigi spu lenitate
Ad ꝑ effectu salubrium alma mat ecclia vos plantauit vt ꝓ gtuto:
plantatos 2 rigauit fouendo 2 rigatos fuligiis sufficiunt vt ad pas
torib 2 mate roadiutoes esse ad prudd salute fidelium aidat Dni
2 pducatz ordinis ff sancte sedis studiu 2 proprioz salute principalit
institutu ostitutione prudent cogitdem: vt non solu re diuerdi
p sulis angustiam regula qui rodiens singulis diebus iubet ad pdes:
ceteri mego ad oradd ostitutoiu plogio legerint re ipsi libri aptat ad
amoz librozt si nouerit obligatos Dz proh dolor ꝓ tam hos qm
alios ipsoz sertantes effigie. a patna cura librozt 2 studio subtrahit
bplice ad superflua ventis rez vdelicz vestiu 2 domoz Sed cum negletor
salutaris prudentia ꝓ pslmista nr pauper 2 mendicus pmittit esse
pollutus cum labente tempoe indigetis omnat: vt sint ipsi pplexi de
vestis 2 ꝑ aguleo delicate: nec no et diuicoiu fibrue ut castroz
ꝓpugnacula tali pretiosis: q pauptat no queunt exaltate Deoqt
hi ta nos libi q sit semp eos pluribus ad pfectu 2 mipotentiu et
nobilis sedis honoris gressimg elongat a rodis affectibus qi nid sup
vacua repugnamus: excepto ꝓ quibusdam quatinus pni valoris
mistiue. d qbz ybricis tremiis 2 aperuiis deliramenta pducit. no
ad reconciliandu aidat dulcu ꝑ pong ad pruritu aureu auditoz
Dicta scripta no reponit ꝑ sepontur: qi tuta ꝓ omnibus et omnibus
mulgator supponitur: cum tu fimbriis pauissimis d ktigrcunt
nuq ctl tanto est breuz pfuditas vt ab ipsa no dtlectu ꝓtuidz
d nigilat sedmo ono 2 magno studio nogat apprendi sicl sancto assi
cut augustinus De hac mlti moralis disciplie factus sint ab
cuulad potest qui d dulcz assidue si ꝑ ostiu aperiu digne
illi q addit spus pietatis: q et dentissima nouitat pollibit:
et sapdissima iuuentate auditoz intelligtias dfonebit Quadoiez
pauptatis cuadgliet ꝑ ssoes primoriu post cotidz salutatas sicd ab
sculteiu tota mtte d gemo dollato ipsu si sere scripti laboribus q
dmissiuet: nocte die z d lege dni meditatis Denuq Quintq ro
potiad a pmissente ventre fiuad uel rozpe semiterto suzuipere
illud lucru pcipiu arbitrantur vel omnibus vel edendis rodiebz
assiteipsiu Quoz gl pdicatio nri seculoiu tam offiniu d fuis

quia studium: libros eis quos a diuersis et memorie mandari petebat suptuose
collegerunt ad totius ecclesie edificationem contulerunt. Cum igitur ipse nos sitiat
potus diligencia nostra quisque intuetur. Presertim cum probabile reddat per si per antecessores
possessores sermo fiat. Sed ecce nos minores sollicitudinem vobis deo vestre
gracie quos de sua permissione prendit diffuso a hiatus prudentie
spem habentes: cernuus nos efficiebat. ut libros quos pastor et erexit
altissimus. Dominicus abbacie rectis pulmentis discretione nos pensatis:
nec hilari vultus nec a desiderio per angelos nos a torrente per ramos
nos a precepta per viduam largitate diuina a dat ipsam ad mensam
tempore oportuno: a fermis a edria liberata. Climate in scabili et
mittet descendit. Sed sunt pietate sufficiencia prudentie per
ducat amissa. Insuper ipsum per prudentie sollicitudinem gemitus
premorat: sollicitudo in omnia transeunt amore admittit tam libros
quia studiosi. Et repit paupertas hodie per abusiua a ebri de diffe
sus: et solid propter communicuit ipsa christi

LANDES-
UND STADT
BIBLIOTHEK
DÜSSELDORF

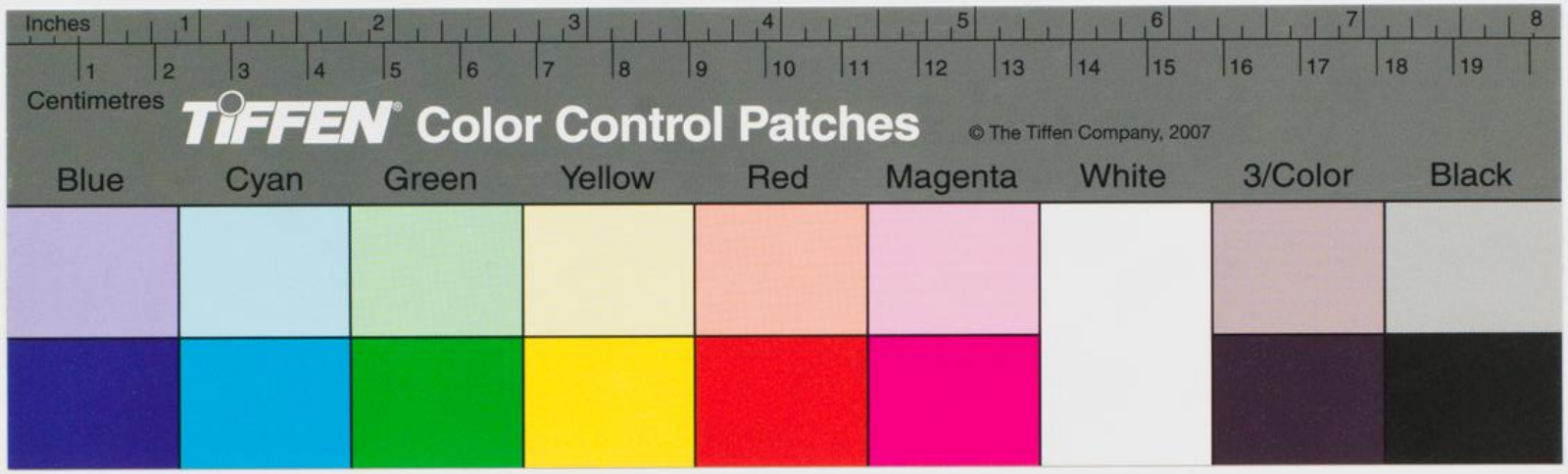
Inches
1 2 3 4 5 6 7 8
1 2 3 4 5 6 7 8 9 10 11 12 13 14 15 16 17 18 19
Centimetres
TIFFEN Color Control Patches
© The Tiffen Company, 2007
Blue
Cyan
Green
Yellow
Red
Magenta
White
3/Color
Black

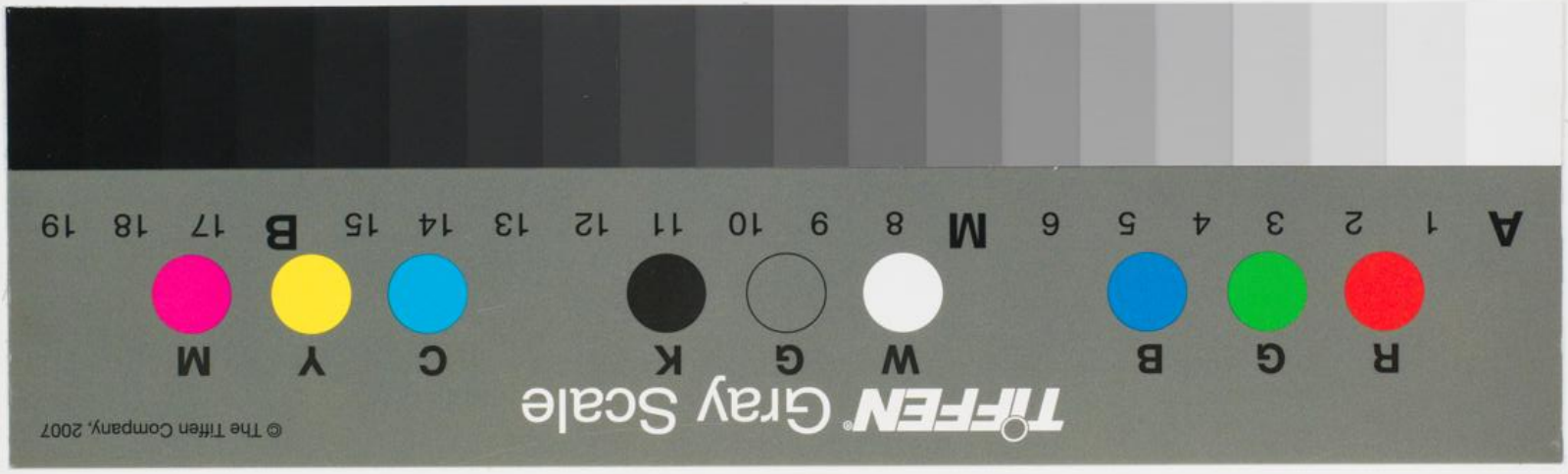
TIFFEN Gray Scale
© The Tiffen Company, 2007
R G B W G K C Y M
A 1 2 3 4 5 6 M 8 9 10 11 12 13 14 15 B 17 18 19