# Vervollständigte Genealogische Tabellen.

Universitäts- und
Landesbibliothek Düsseldorf

Universitäts- und
Landesbibliothek Düsseldorf

# TABELLE I.

*Der Stammvater des* **GERCKENSCHEN** *Geschlechts mit seinen nächsten Nachkommen.*

---

**NICOLAUS GERCKEN** *der ältere geboren 1501, Gewandschneider und Bürgermeister der Neustadt Salzwedel. Seine Descendenten sollen nach dem Testament seines Enkels* **Nicolaus** *das Stipendium geniessen. Er ist überdies Stifter des* **Gerekenschen Erbbegräbnisses**, *und sein in Stein gehauenes Bildniss findet sich an der Aussenseite der Mauer der Catharinenkirche nahe bei der Hauptthür, dem ehemaligen Erbbegrabnise gerade gegenüber. Er starb den 23. Februar 1579. Seine Frau war* **Cecilia** *geb.* **Altensleben**.

- *Johann G. 1528, Magister, Rect. d. Neustädter Schule in Salzwedel, nacher Canonicus u. Lector im hohen Stifte zu Magdeb. Seine Frau war Catharina geb. Buchwitz. Von zwei spätern Frauen hatte er keine Kinder.*
- *Barbara G. Ihre Nachkommen S. Tab. 2.*
- *Nicolaus G. Seine Nachkommen S. Tab. 3 bis 11.*
- *Anna G. M. 1. Millies 2. Bartheld Matthias.*
- *Christina G. S. Tab. 12-14.*
- *Elisabeth G. M. Jürgen Baumann*
- *Emerentia G. S. Tab. 15.*
- *Catharina G. M. Ludolph Schulze.*
- *Joachim G. S. Tab. 16-19*

**NICOLAUS G.** *geb. am 28. Februar 1553 zu Salzwedel; Syndicus des Domcapitals zu Magdeb; verheirathet 1590 mit Magaretha Busse aus Magdeburg; starb den 16. Aug. 1610 o. Nachkommen Stifter des Stipendiums.*

- *Catharina G. M. Joach. Giese † o. Nachk.*
- *Joachim Millies*
- *Anna Matthias M. Nicol. Schulz.*
- *Elisabeth B. 1565 M. Hans Fritze.*
- *Claus B.*
- *Barbara B. 1576 M. Sebastian Schulze.*
- *Anna Sch. 1571*
- *Nicolaus Sch. 1573*
- *Cathar. Sch. M. Hans Stappenbeck.*
- *Elisab. Sch. 1578.*
- *Ludolph Sch. 1582*
- *Joach. Sch. 1584.*
- *Anna Sch. M. Jacob Schwanenberger.*
- *Pascha Fr.*
- *Anna Fr.*
- *Elisab. Fr.*
- *Cathar. Fr. M. Joach. Schulze.*
- *Anna Sch. M. Franz August Peters.*
- *Anna St. 1601. M. Hans Kaulitz.*
- *Anna Maria P. 1632.*
- *Catharina Elisabeth P. 1634*
- *Ursula Sidonie P. 1638*
- *Sibylla Elisabeth P. 1640. M. Johann Schuller*
- *Franz Julius P. 1642*
  - *August Valentin P.*
- *Anna Dorothea P. 1650*
  - *Dorothee K. 1650*
  - *Johann K. 1652.*
- *Sebastian K. 1623*

Universitäts- und
Landesbibliothek Düsseldorf

Universitäts- und
Landesbibliothek Düsseldorf

# TABELLE II.

*Barbara Gercken älteste Tochter von Nicolaus G. dem ältern: Mann: Nicolaus Binde:*

- **NICOLAUS B.** *1558.* *Testamentarius von 1611*
  - *Catharina B. M. Joachim Lenthe. Interims Administrator.*
- *Anna B. 1560 M. Joachim Radke*
  - *Johann R. 1592.*
  - *Barbara R. 1590. M. 1. Joachim Götze. 2. Andreas Domasius.*
    - *Georg D. 1629.*
    - *Ilse D. 1631. M. Johann Rosenthal.*
      - *Catharina Elisabeth R. 1654*
      - *Anna Dorothea R. M. Friedr. Joach. Rohde.*
      - *Ilsabe R. 1658. M. Zacharias Stutvoss.*
        - *Nicolaus C. 1703*
        - *Johann Andr. C. 1701. 1701.*
      - *Catharina Elisab. B. M. Joh. Joach. Carsson.*
      - *Jacob. Andreas R. 1666.*
    - *Johann Joach. C. 1731.*
    - *Nicolaus Hans C. 1733.*
    - *Elisabeth Cathar. C. 1736 M. Joh. Scheffler.*
    - *Marie Wilhelmine C. 1739 M. Johann Martin Bornemann.*
    - *Friedrich C. 1744.*
    - *Friedrich Wilhelm C. 1751.*
  - *Johann Friedrich C. 1769*
  - **CARL LUDWIG C.** *1774* *Patron von 1821–1851.*
    - *Carl Friedrich Theodor C. 1801.*
    - *Johanne Juliane C. 1816 M. Carl Ludw. Friedr. Krause.*
      - *Louise Henriette Sophie Fr. 1836*
    - *Henriette Theodore C. 1811.*
    - *Johanne Emilie C. 1808.*
    - *Ulrike Albertine C. 1808.*
    - *Albert Julius C. 1806*
    - *Carl Friedr. Eduard C. 1802.*
    - *Carl Adolf Gustav C. 1800.*
    - *Sophie Ulrike C. 1798.*
  - *Carl Ludwig B.*
    - *August Hermann B. 1823.*
    - *Friedrich Wilhelm Alex. B. 1822.*
    - *Johanne Catharine Wilh. Agnes B. 1820*
    - *August Julius B. 1819*
    - *Johann Friedr. Mich. Albert B. 1817*
      - *Carl Ludwig Friedrich Albert B. 1848.*
    - *Carl Ludwig B. 1816.*
  - *Marie Elisabeth Sophie B. M. Joh. Jac. Freydank.*
    - *Carl Ludwig F. 1791*
      - *Clara Helene F. 1841. Selma Hedwig Berta F. 1831 Carl Otto Alfred F. 1828.*
    - *Wilhelm Christn Gottf. F. 1796.*
      - *Otto Rudolph Albert F. 1827 Hermann Gust. Adolph F. 1825*
    - *August Friedrich F. 1797*
    - *Henr. F. 1800.*
    - *Marie Elisabeth*

Universitäts- und
Landesbibliothek Düsseldorf

Universitäts- und
Landesbibliothek Düsseldorf

# TABELLE III.

*Nicolaus Gercken zweiter Sohn von Nicolaus G. dem ältern, Kämmerer der Neustadt Salzwedel, geboren 1530, verheirathet den 3. October 1587. mit Ilsabe Ahlemann; mit einer früheren Frau Anna Kerstens hatte er keine Kinder. Er starb 1606.*

- **GEORG G.** (1588) Fr. (1614) Barbara Nicolai † 1635. Er war Patron der Stiftung v. 1610–1635
- Catharina G. S. Tab. 11.

Children of Georg G.:

- **VALENTIN G.** (1616–1689) Rathsmitglied der Neustadt Salzwedel Fr. Ilsabe Schulze, Patron von 1635–1680.
- **SEBASTIAN G.** (1617–1680) S. Tab. 10.

Children of Valentin G.:

- **SEBASTIAN v. G** (1646–1719) Kaiserl. Rath in Wien Patron von 1680–1719
- Elisabeth G. 1641. M. Nicol. Burchardt
- Catharina G. (1643) † o. N.
- Nicolaus G. (1644) † o. N.
- Catharina G. (1649) M. Michael Balth. Burchardt. S. Tab. 5.
- Emerentia G. 1651. Mann **FRIEDR. v MASCOU.**
- Maria G. † o. N.
- Georg G. S. Tab. 9.
- Anna G. 1639–1731 S. T. 10

Children of Elisabeth G. and Nicol. Burchardt:

- Ilsabe B. 1666–1730. M. 1. (1688) Wilh. Mollrath 2. (1709) Heinr. Wisskoth.
- Achaz B. 1662.
- Ludwig Valentin B. 1664. Fr. (1697) Clara Mollrath
- Kunigunde B. 1668 M. Joh. Krusemark S. Tab. 4
- Nicolaus B. 1672

Children of Ilsabe B. and Wilh. Mollrath:

- Valentin Joh. Wilh. M. 1688.
- Ludolph Nicolaus M. 1690.
- Joachim Christian M. 1692.
- Kunigunde M. (1693) M. (1725) Jul. Anton Wedde
- Ludwig Anton M. 1693.
- Wilh. M. 1697.

Child of Ludwig Valentin B. and Clara Mollrath:

- Ludolph Nicol. B 1699. Fr. (1728) Ilsab. Doroth. Müller.

Children of Kunigunde M. and Jul. Anton Wedde:

- Georg Heinr. Anton W. 1727. Fr. 1. (1751) Cath. Elise Hanig. 2. 1774 Joh. Ludow Carol. Bachmann
- Elisabeth W. 1728. M. 1. (1751) Dietr. Caspar Schulze. 2. (1767) Wilh. Gottlieb Wedde.

Children of Ludolph Nicol. B and Ilsab. Doroth. Müller:

- Wilh. Dietr. Sebast B. 1730.
- Johanne Doroth. Magarethe B. 1732.
- Nicolaus Friedr. Heinr. Ludolph B. 1729. Fr. Catharine Schmidt.

Children of Georg Heinr. Anton W.:

- Henriette Frider. Elis. W. M. v. Wedel.
- Joach. Christ. Anton Sch. Fr. Elisabeth Wedde, deren Nachkommen s. ob. unter G. A. H. Wedde.
- Johanne Marie Fridr. W. 1783 M. v. Werder.
  - Albert Friedr. Herm. Ludw. v. W.
- Clara Wilhelm. W. 1767. M. Johann Pohlmann
  - Johanne Amalie P. 1805 M. Chrstn. Friedr. Deter.
  - Carl August Wilh. P. 1798.
    - Otto Theodor Reichardt D. 1842
    - Anna Luise Charl. D. 1841.
    - Ernst P. 1844.
    - Heinrich P. 1841
    - Charlotte P. 1839
    - Marie P. 1837
    - Rudolph P. 1835.
    - Carl P. 1833.
    - Clara Marie P. 1831
    - Auguste Wilhel. Caroline P. 1829
    - August Ludwig Wilh. P. 1828.
- Clara Anna Frider. W. 1765.
- Johann Friedr. Ant. W. 1764. Fr. (1795) Doroth. Fried. Krause.
  - Friedr. Wilh. Leop. W. 1799
  - Carl Friedr. W. 1796
- Sidonia Sophia W. 1760. M. 1779. Friedr. Conrad Grethe
- Sophie Luise W. 1759
- Anna Maria W. 1756
- Elisab. W. 1754. M. (1776) Joach. Chrph. Anton Schulz.
  - Juliane Henriette Sch. M. Joh. Chrph. Friedr. Opitz.
    - August Hermann Leop. O. 1820.
    - Adolph Aug. O. 1807.
- Catharina Maria M. Regemann † o. N.

Children of Nicolaus Friedr. Heinr. Ludolph B.:

- Johann Friedr. Matthias B. 1776.
- Anna Maria B. † o. Nachk.
- Johann Chr. Heinr. B. 1731.

Universitäts- und Landesbibliothek Düsseldorf

Universitäts- und
Landesbibliothek Düsseldorf

# TABELLE IV.

- *Nicolaus Gercken, zweiter Sohn von Nicolaus G. sen. 1530-1600.*
  - Georg G. (1588-1635)
    - Valentin G. (1616)
      - Elisabeth G. M. Burchardt.
        - Ilsabe B. S. Tab. 3.
        - Ludwig Valentin B. S. Tab. 3.
        - Kunigunde B. 1668. M. Joh. Krusemark.
          - Anna Magaretha K.
          - Elisabeth K. M. Paul Dietrich Markmann.
            - Paul Nicolaus M. 1713
              - Anna Sophia M. 1765 Johann Gottl. Kogel
                - Sophie Wilh. Charl. K. 1772. M. Friedrich Heinrich Schulze.
                  - Wilh. Aug. Sch. 1809
                  - Friedr. Wilh. Sch. 1806
                  - Carl Friedr. Ludw. Sch. 1804.
                  - Dietr. Carl Sch 1802
                - Johanne Frider. Doroth. K. 1781. M. Christian Jacob Dietr. Schulze
                  - Carl Friedr. Sch. 1816.
                  - Friedr. Ludw. Theod. Sch. 1813
                  - Gottl. Ernst Sch. 1810
                  - Wilh. Albrecht Aug. Sch. 1807
                  - Carl Joh. Friedr. Sch. 1805
                    - Friedrich Wilh. Sch. 1851.
                    - Clara Frieder. Sch. 1848.
                    - Elise Friederike Sch. 1846.
                    - Otto Friedrich Sch. 1843
                    - Anna Friedr. Soph. Sch. 1840.
                    - Marie Albert. Fridr. Sch. 1837.
                    - Ernst Albert Wilh. Sch. 1836.
                    - Carl. Friedr. Theod. Sch. 1835.
                  - Wilh. Dietr. Carl Sch 1803
            - Clara Friederike Elisabeth M. 1. Heinr. Wisskoth. Joachim Dietrich Meier
              - Elias Christn. Nicol. M. 1757.
              - Anna Clara Marie M. 1754.
              - Johanne Henriette M. 1751.
              - Dorothea Elisabeth M. 1749.
              - Johanne Friederike M. 1744. M. Friedr. Wilh. Wedde.
                - Fridr. Doroth Sophie W. M Georg. Aug Wedde.
                  - Friedr. Wilh. Gust. W. 1808.
                  - Wilhelmine Ludow. Therese W. 1806
                  - Christiane Elise Frieder. W. 1804.
                  - Johanne Wilhelmine Auguste W. 1802. M. Gottl. Hessling
                    - Ludw. Eduard Otto Fried. H. 1839
                    - Carl Gust. Adolph H. 1836
                    - Therese Charl. Fried. Mar. H. 1832
                    - Wilhelm Leop. Albert H. 1829
                      - Clara H. 1840
                      - Carl Richard H. 1842
                      - Marie Sophie Emilie H. 1844.
                      - Carl Wilh. Otto Albert H. 1847
                      - Johanna H. 1849
                      - Conrad Albrecht Beinhere H. 1835.
                    - Elisab. Wilh. Charl. H. 1826
                    - Elisab. Fried. Clara H. 1824
                - Friedr. Wilh. Anton W. 1773.
                  - Clemens Ernst Jul. Ferd. Wilh. W. 1814
                  - Friedr. Albr. Aug Ludwig W. 1807
                  - Dorothea Wilh. Sophie W. 1805.
                  - Christian Friedr. Leop. W 1804.
                  - Johanne Marie Anne W. 1803
                  - Cathar. Frieder. Elise W. 1799 M. Knoch
                    - Marie Doroth Berta K. M. Joh. Georg Breuw
                      - Wilhelm Conrad Heinrich B. 1845
                      - Albert Ludw. Leop. Joh. Fried. B. 1848
                      - Georg Wilhelm Ferdinand B. 1851
                      - Arnold Ludw. Rud. Carl Theod. B. 1853.
                    - Friedrich Wilh. K. 1821.
                  - Ernst Heinrich W. 1801
                  - Friedr. Wilh. W. 1798.
                - Catharine Wilhelm W. M. Busch.
                  - Johanne Emilie B. 1795 M. Joh. Friedr. Arndt Priwe
                    - Leop. Eckbert Rud. P. 1821
                    - Hildegard P. 1820. M. Carl Hirschberg
                - Cathar. Frider. Elisab. W. M. 1781. Ule.
                  - Friedrich Theod. U. 1808.
                    - Gotthold Carl Fried. U. 1840
                  - Henriette Wilhelm U. 1803
                  - Friedr. Doroth. U. 1791
              - Cathar. Elisab. Doroth. M. 1742.
              - Nicol. Anton Gottfr. M. 1741.
              - Joach. Dietr. Daniel M. 1740.
              - Magaretha Elisabeth M. 1739
              - Anna Friederike W. 1755
              - Clara Elisabeth W. M. Horn
                - Joachim Christn. Friedr. H. 1762.
      - Catharina G. S. Tab. 5.
      - Georg G. Tab. 7-9.
      - Anna G. S. Tab. 10.
    - Sebastian G. S. Tab 10.
  - Catharina G. S. Tab. II.

Universitäts- und
Landesbibliothek Düsseldorf

# TABELLE V.

*Nicolaus Gercken, der jüngere.*

*Georg G. (1558.)* — *Catharina G. S. Tab. 11.*

*Valentin G. (1616)* — *Sebastian G. S. Tab 10.*

*Elisabeth G. S. Tab. 3 u. 4.* — *Catharina G. (1649) M. Michael Balth. Burchardt.* — *Georg G. S. Tab. 7–9* — *Anna G. S. Tab. 10.*

*Valentin Johann B. 1673.* — *Tabaea Elisabeth B. 1675. M. Stephan Schulze* — *Michael Nicolaus B. 1682.* — *Jlsabe Emerentia B. 1684. M. Ungnade.*

*Johann Dietr. Sch. 1696* — *Joach. Ludwig Sch. 1699* — *Balthasar Valentin Sch. 1700.* — *Friedrich Sch. 1703. S. Tab. 7.*

*Stephan Ludw. Sch. 1726.* — *Jlsabe Ludowike Sch. 1728* — *Marie Doroth. Sch. 1728. M. Wilh. Aug. Dilschmann.* — *Anna Elisab. Sch. 1730* — *Friedrich Sch.* — *Joachim Valentin Sch. 1733* — *Anna Marie Sch. 1735.* — *Christian Friedrich Sch. S. Tab. 6* — *Johann Valentin Sch. S. Tab. 6.* — *Catharine Elisabeth Sch. 1739.* — *Marie Elisabeth Sch. 1741.*

*Anna Charlotte Jlsabe D. 1753. M. Ernst Conr. Georg Jüngken.* — *Marie Doroth. D. M. Dietr. Wilh. Belitz.* — *Johann Fridr. D. 1755.* — *Christian Ludolph D. 1756.* — *Joachim Ludw. D. 1757.* — *Stephan Dietr. D. 1759.* — *Elias Anton D. 1761.* — *Christian Friedrich D. 1763.* — *Carl Friedr. Valentin D. 1768.*

*Dorothee Sophie Frieder. J. 1774. M. Werner Jacob Friedr. Reinmann* — *Charlotte Wilh. J. 1776 M. Fridr. Ludw. Schulz* — *Johanne Henr. J. M. Fridr. Wilh. Gebhardi.* — *Henriette Carol. Frieder. B. 1795. M. Eckert.* — *Georg Wilh. D. 1794* — *Johanne Louise D. 1788 M. Schartau.* — *Friedrich Gustav D. 1796.* — *Sophie Louise Carl D. 1801* — *Friedr. Wilhelm Adolph D. 1803* — *Carl Friedrich August D. 1805* — *Christiane Friederike D. 1808.* — *Johann Aug. Ludwig D. 1809.* — *Anna Doroth. Wilhelm. D. 1812. M. Georg Ernst Ludolph Schramm* — *Caroline Emilie Juliane D. 1815. M. Conr. Wilh. Heinr. Pohl.*

*Dorothee Charl. Juliane Wilh. R. M. Joh. Christn. Strewitt.* — *Carl Adolph R. 1805* — *Anna Doroth. Carl. Magdl. Sch. 1802.* — *Wilhelm August Sch. 1805* — *Johann Ernst Carl Wilh. Sch. 1808.* — *Carl Anton Sh. 1811.* — *Ludwig Ferdinand G. 1804* — *Aug. Wilhelmine G. M. Carl Dilschmann.* — *Wilhelmine Sophie Doroth. D. 1823* — *Louise Charl. Ottilie Sch. 1812 M. Joh. Friedr. Ahrendt* — *Otto Gottl. Ludw. Sch. 1815* — *Charlotte Johanne Wilhelm. Sch. 1817.* — *Wilhelm Johann Otto Sch. 1821* — *Charlotte Johanne Marie Adelheid D. 1843.* — *Carl August Oscar D. 1847* — *Udo Ernst August Wilh. D. 1851* — *Hermann Franz Otto D. 1840.* — *Werner Gustav D. 1842.* — *Elise Wilhelmine D. 1846.* — *Auguste Marie Sch. 1840* — *Charlotte Frieder. Wilhelm.* — *Agnes Wilhelm. Carol. Albert. Sch. 1845* — *Ferdinand Wilh. Rudolph Sch. 1847* — *Auguste Wilh. Carol. Louise P. 1842.* — *Johanne Frieder. Caroline Agnes P. 1849.*

*Friederike Wilh. Dor. Charl. J. 1825. M. Heinr. Hingst.* — *Albert Carl Theod. J. 1826.* — *Carl Ludwig J. 1829.* — *August Friedr. Otto J. 1831.* — *Elise Hermine Sch. 1849.* — *Carl Ernst Sch. 1851* — *Martha Elise Sch. 1852.*

Universitäts- und Landesbibliothek Düsseldorf

Universitäts- und
Landesbibliothek Düsseldorf

# TABELLE VI.

- Nicolaus Gereken der jüngere.
  - Georg G. 1558.
    - Valentin G. 1616.
      - Elisabeth G. S. Tab. 3 u. 4.
      - Catharina G. 1649. M. Michael Balthasar Burchardt.
      - Georg G. S. Tab. 7-9.
      - Anna G. S. Tab. 10.
    - Sebastian G. S. Tab. 10.
  - Catharina G. S. Tab. 11.
- Tabaea Elisab. B. 1675. M. Stephan Schulze
- Michael Nicolaus B. 1682.
- Elisabeth Emerentia B. 1684 M. Ungnade.
- Joachim Ludwig Sch. 1699.
  - Marie Doroth. Sch. 1728. M. Wilh. Aug. Dilschmann S. Tab. 5.
  - Christian Friedr. Sch. 1737.
  - Johann Valentin Sch. 1742.
    - Johann Friedr. Sch. 1774.
    - Sophie Johanne Doroth. Sch. 1780. M. de Marces.
      - Bernhardine de M. 1821
      - Agnes de M. 1819
      - Johanne de M. 1819
      - Julie de M. 1819. M. Aug. Friedr. Lippold.
      - Rosalie de M. 1812.
        - Julie Emma L. 1849.
        - Johanna Magdalene L. 1844.
        - Agnes L. 1839.
        - Christiane Emilie L. 1836.
        - Gustav Adolph L. 1835.
    - Friedich Wilhelm Sch. 1785
      - Maximilian Rudolph Sch. 1810.
      - Albert Aemilius Sch. 1809
    - Johann Wilhelm Ludwig Sch. 1786.
      - Marie Dorothee Antonie Sch. 1825
      - Friderike Dorothee Abrahamine Ludomike Sch. 1835
      - Robert Dorotheus Alexand. Demetrius Sch. 1818.
      - Dorothee Wilhelmine Adolphine Sch. 1817.
      - Dorothee Caroline Henr. Louise Sch. 1815.
    - Wilhelmine Gottliebe Charl. Sch. 1792. M. Dietr. Gottfr. Niedt.
      - Julius Friedrich Heinr. N. 1818.

Universitäts- und
Landesbibliothek Düsseldorf

Universitäts- und
Landesbibliothek Düsseldorf

# TABELLE VII.

*Nicolaus Gercken, der jüngere.*

- *Georg G. 1558.*
  - *Valentin G. 1616.*
    - *Elisabeth G. S. Tab. 3 u. 4.*
    - *Catharina G. M. Mich. Balth. Burchardt.*
      - *Tabaea Elisab. B. 1675. M. Stephan Schultze.*
        - *Joachim Ludwig Sch. 1699. S. Tab. 5.*
        - *Friedrich Sch. 1703.*
          - *Anna Marie Sch. 1756 M. Johann Gottlieb Thorwirth.*
            - *Charlotte Magdalene Th. 1779 M. Spehr.*
              - *Marie Wilhd. Sp. 1807 M. Georg Wilh. Krüger*
                - *Wilhelm Theodor Kr. 1830.*
              - *Christian Gottlieb Wilhelm Sp.*
            - *Carl Friedr. Gottl. Th. 1781.*
              - *Friderike Dorothee Mathilde Th. 1817 M. Emil Albrecht Carl v. Bennigsen-Förder.*
                - *Otto Erich Levin Gustav v. B. 1843*
                - *Anna Dorothea Mathilde Helelene v. B. 1840.*
                - *Albert Friedr. Gustav Carl v. B. 1838.*
                - *Albert Rudolph Carl Wilh. B. 1837.*
                - *Adolphine Mathild Charl. Friderike v. B. 1835. M. Conr. Heinr. v. Holleuffer.*
            - *Marie Wilhelmine Th. 1784 M. Heinr. Ernst Hänel.*
              - *Marie Sophie H. 1816.*
              - *Carl Wilhelm H. 1814.*
            - *Sophie Henriette Th. M. Carl Gottlieb Kunze.*
              - *Carl Heinrich K. 1822.*
              - *August Otto K. 1820.*
      - *Michael Nicolaus B.*
    - **GEORG G.** *Patron des Stip. von 1719–1726. Stifter des Armen Legats.*
      - **VALENT. JOACH. G.** *1688. Patron von 1738–1746*
        - *Anna Emerentia G. M. Köhler.*
        - *Anna Marie G. M. Stephan Georg Berndts.*
        - *Christine Dorothee G. M. Middeldorf*
      - *Ilsabe Emerentia G. 1689*
      - *Catharina Elisabeth G. 1690 M. Balthasar Nicol. Burchardt*
        - *Johann Georg B. 1710.*
          - *Elias Nicol. B. 1744.*
          - *Anna Louise B. 1745*
          - *Johann Georg B. 1746.*
          - *Christian Ludwig B. 1747.*
        - *Anna Elisabeth B. 1716. M. Timmermann*
        - *Anna Clara Marie B. 1714 M. Detlef Friedr. Frese.*
          - *Johann Nicolaus Fr. 1736.*
          - *Dorothee Elisabeth Fr. 1741.*
      - *Ilsabe Anna G. 1692 M. Hoppe S. Tab. 8.*
      - *Georg Friedrich G. 1694.*
      - **SEBAST. NICOL. G.** *1698. Patron von 1747–1757.*
      - *Johan Dietr. G. 1700 S. Tab. 8.*
      - **PHIL. WILHELM G.** *1721. Patron von 1734–1791.*
    - *Anna G. S. Tab. 10.*
  - *Sebastian G. S. Tab. 10.*
- *Catharina G. S. Tab. 11.*

**GABRIEL VALENT. K.** *1739.*

- *Anna Catharina Christine K. 1790 M. Heinr. Wilh. v. Windheim.*
  - *Wilhelmine Auguste v. W. 1821*
  - *Carl Eduard v. W. 1820.*
  - *Wilhelm Adolph v. W. 1819.*
- *Friderike Elisabeth Fr. 1791. M.* **CARL PHIL. v. NORDECK.** *Testamentarius von 1821 bis 1850. u. Collator des Armen Legats.*
  - *Ida Caroline Sophie v. N. 1820.*
  - *Berta Auguste Mathilde v. N. 1818*
  - *Louise Pauline Hermine v. N. 1818*
  - *Emil Ernst Otto v. N. 1815.*
  - *Hermann Carl Julius v. N. 1814.*

Universitäts- und Landesbibliothek Düsseldorf

Universitäts- und
Landesbibliothek Düsseldorf

# TABELLE VIII.

*Nicolaus Gercken, der jüngere.*

*Georg G. 1558.* — *Catharina G. S. Tab 11.*

*Valentin G. 1616* — *Sebastian G. S. Tab 10.*

*Elisabeth G. S. Tab. 3. u. 4.* — *Catharina G. M. Burchardt. S. Tab. 5-7.* — **GEORG G.** *Patron von 1719-1726* — *Anna G. S. Tab. 10.*

*Valentin Joachim G. S. Tab. 7* — *Catharina Elisabeth G. M. Burchardt. S. Tab. 7.* — *Ilsabe Anna G. 1692. M. Chrstn Nicol. Hoppe* — *Georg Friedr G S. Tab. 9.* — *Sebastian Nicol. G. 1698. S. Tab. 9.* — *Johann Dietrich G. 1700 S. Tab. 9.*

*Johann Georg H. 1718.* — *Christian Elias H. 1720.* — *Charlotte Louise H. 1723.* — *Carl Wilhelm H. 1729.* — *Dorothea Elisabeth H. 1724. M. Johann Jacob Schulze.*

*Anna Charlotte Marie Sch. 1748. M. Theod Wilh. Cranz.* — *Georg Friedr. Sch 1749.* — *Wilhelmine Marie Doroth. Sch. 1757. M. du Gros.* — *Louise Christine Sch 1791. M. Friedr Rud. Wehrmann* — *Christian Ludwig Sch. S. Tab. 9.* — *Johann Christian Wilhelm Sch. S. Tab. 9.*

*Johann Daniel Wilh. Cr. 1774.* — *Theodore Elisab. Charl. Cr. 1776 M. Ernst Wilh. Naumann.* — *Theodor Carl Cr. 1777* — *Ferdinand Cr. 1781.* — *Auguste Cr 1784 M. Joh Christian Ganzer.* — *Wilhelmine Cr. 1787* — *Juliane Wilhelmine Louise W. 1781. M. 1. Volgenau 2. Möser.* — *Johann Christian Theodor W. 1777* — *Christian Ludw. Theod. W. 1787. S. Tab. 9.*

*Theodore Wilhelmine N. 1809. Charlotte Mathilde N. 1813. Eduard N. 1809. Auguste Marianne N. 1809. Henriette Emilie N. 1809. Theodor Ludwig N. 1802. Caroline Louise N. 1800. M. Carl Friedr. Wilh. Fahrenhorst.*

*Carl Theodor Cr. 1818. Louise Caroline Agnes Cr. 1813. M. Otto Ernst Ferd. Stägemann. Clara Friderike Mathilde Cr. 1812. Francisca Mathilde Cr. 1810. Berta Adelaide Cr. 1803. Ida Emilie Wilhelmine Cr. 1805.*

*Johanne Auguste Charlotte Louise G. 1820. Friedrich Wilhelm Ferd. G. 1818. Christian Friedr. Theodor G. 1810.*

*Rudolph Theodor M. 1810. Heinrich Wilhelm Aug. V. 1803. Juliane Louise V. 1802. M. Carl Friedrich August Döring.*

*Otto August Ferd. V. 1830.*

*Eugen Wilh. Adelbert D. 1835. Carl August Ferd. D. 1831.*

*Carl Peter Theodor W. 1833. Anna Charl. Elisab. L. 1846. Richard Aug. Immanuel L. 1844. August Theodor L. 1841. Charlotte Wilh. Marie L. 1840.*

*Rudolph Theodor W. 1817. Friderike Louise Emil. W. 1809. M. Joh. August Lingner. Carl Otto Theodor W. 1815. Friedrich August W. 1819. Albert Emil W. 1822.*

*Caroline Louise Johanne W. 1826. M. Friedr. Christn. Ludw. Leist.*

*Marie Marger Gertrud L. 1851. Johanne Martha Charl. L. 1848.*

*Ida Marianne Auguste F. 1839. Gustav Adolph Oscar F. 1837. Emilie Wilhelmine Bertine F. 1834. Johann Georg Richard F. 1831. Helene Therese Mathilde F. 1830. Emma Louise Mathilde F. 1828. Carl Friedr. Wilh. F. 1826. Ernestine Caroline Isabe F. 1825. Agnes Johanne Charl. F. 1823.*

Universitäts- und
Landesbibliothek Düsseldorf

Universitäts- und
Landesbibliothek Düsseldorf

# TABELLE IX.

- *Nicolaus Gercken, der jungere.*
  - *Georg G. 1558.*
    - *Valentin G. 1616*
      - *Elisabeth G. S. Tab. 3 u. 4*
      - *Catharina G. S. Tab. 5–7.*
      - *Georg G. 1656*
        - *Valentin Joachim G. S. Tab. 7.*
        - *Catharina Elisab. G. S. Tab. 7.*
        - *Jlsabe Anna G. 1692 M. Christian Nicol. Hoppe*
          - *Dorothea Elisabeth H. 1724. M. Johann Jacob Schulze.*
            - *Anna Charl. Marie Sch. M. Cranz. S. Tab. 8.*
            - *Louise Christiane Sch. 1551. M. Friedr. Rudolph Theodor Wehrmann.*
              - *Christian Ludw. Theod. W. 1787.*
                - *Robert Alexander W. 1821.*
                - *Ludwig Ferdinand W. 1814.*
              - *Johann Christian Theod. W. S. Tab. 8.*
              - *Juliane Wilhelmine Louise W. M. 1 Volgenau 2. Möser S. Tab. 8.*
            - *Christian Ludwig Sch. 1754.*
              - *Albertine Friederike Wilhelm. Sch. 1788.*
              - *Joachim Friedrich Ludwig Theodor Sch. 1783.*
                - *Ludwig Heinrich Ernst Alexander Sch. 1825.*
                - *Johanne Malwine Sch. 1818. M. Joh. Friedr. Buschmann*
                  - *Friedrich Wilhelm Heinrich B. 1851.*
                  - *Friedrich Christian Joseph Alex B. 1852.*
                - *Clara Ernestine Amalie Louise Alexand. Sch. 1814.*
            - **JOHANN CHRISTN WILHELM SCH. 1762** *Patron von 1799–1819.*
              - *Wilhelm Gustav Sch. 1800.*
                - *Carl Tugendreich Sch. 1833.*
                - *Wilhelm Gustav Sch. 1831.*
              - *Friederike Wilhelm. Sch. 1798*
              - *August Wilhelm Sch. 1796*
                - *Otto Hermann Sch. 1838.*
                - *Ernst Victor Oswald Sch. 1830.*
                - *Wilhelm Adolph Sch. 1827.*
                - *Arthur Julius August Sch. 1824.*
        - *Georg Friedr. G. 1694*
          - *Anna Cath. Doroth. G.*
          - *Georg Friedr. G. 1724.*
        - *Sebastian Nicol. G. 1698.*
          - *Johan Andreas G. 1736.*
          - **VALENTIN FRIEDR. G.**
            - **PHILIPP FRIEDR. CARL G.** *Administrator v. 1798–1819.*
          - *Charlotte Louise G. 1732.*
          - *Christian Friedr. G. 1728.*
          - *Franz Nicol. G. 1726.*
          - *Marie Cath. Marg. G. M. v. Koven.*
        - *Johann Dietr. G. 1700.*
          - **JOHANN FRIEDR. G.** *Administrator v. 1756–1774.*
          - *Johanne Marie G. M. Kirchhoff.*
      - *Anna G. S. Tab. 10.*
    - *Sebastian G. S. Tab. 10.*
  - *Catharina G. S. Tab. 11.*

Universitäts- und
Landesbibliothek Düsseldorf

# TABELLE X.

Nicolaus Gercken der jüngere.

Georg G. 1558 — Catharina G. S. Tab. II.

Valentin G. 1616 1616 — **SEBASTIAN G.** 1617 Restaurator stipendii Administrator von 1647–1650.

Kinder des Valentin G.:

- Elisabeth G. S. Tab. 3 u. 4.
- Catharina G. S. Tab. 5–7.
- Georg G. 1656 S. Tab. 7–9.
- Anna G. 1659. M. Johann Annisius.

Kinder des Sebastian G.:

- Georg Heinr. G.
- **NICOLAUS G.** Administrator u. Lehnsträger v. 1680–1690.
- Thomas Friedrich G. 1697.

Kinder des Nicolaus G.:

- **GEORG FRIEDR. G.** Patron von 1726–1758.
- **NICOLAUS. G.** Lehnsträger von 1690–1736

Kind des Georg Friedr. G.:

- **JOHANN FRIEDR. G.** Lehnsträger.

Kinder der Anna G. und des Johann Annisius:

- Joachim Friedrich A. 1696.
- Erich Joachim A.
- Ilsabe Dorothea A. 1691
- Jacob Friedrich A. 1689
- Johanne Ludowike A. 1688. M. Elias Hoppe
- Marie Elisabeth A. 1686 M. Dietrich Herm. Chüden.
- Ilsabe Emerentia A. 1683
- Valentin Nicolaus A. 1680.

Nächste Generation:

- Georg Carl Otto A. — Adolph Carl Friedr. A. — Samuel Wilh. A.
- Erich Joach. A. 1733. — Christiane A. M. I. Nicolai 2. T. Thiele. — Joachim Gottfr. A. 1741
- Anna Louise Amalie A. M. Joach. Dietr. Müller.
- Anna Louise H. M. Burchardt
- Johanne Amalie Ch. M. Valent. Joach. Gercken

Nächste Generation:

- Anna Elisabeth Christine M. M. Joach. Meyer.
- Jacob Erich Joach. Friedr. M.
- Marie Amalie N. M. Wernecius.
- Helene Elis. Christ. Th. M. Hesselbarth.
- Friedrich August N.

Nächste Generation:

- Friedrich Wilhelm M. 1786.
- Joachim Friedr. Daniel H. 1790
- Gustav Heinr. Christn. H. 1796.

Kinder des Friedrich Wilhelm M.:

- Carl Aug. Julius M. 1835
- Carl Ernst Friedr. M. 1827
- Emilie Adolph. M. 1825
- Marie Ulrike M. 1824.
- Heinr. Daniel Friedrich M. 1821.
- Gustav Adolph Ferdin. M. 1819.
- Louise Aug. Henr. M. 1817 M. Joh. Ludw. Heyer.
- Friedrich Wilh. Herm. August M. 1815
- Friedrike Doroth. Wilh. M. M. Joh. Dietr. Schmidt.

Kinder des Joachim Friedr. Daniel H.:

- Carl Julius Iwan H. 1822.
- Friedrich Hermann H. 1819
- Emilie Soph. Christiane Dorothea H. 1818.

Kinder des Gustav Heinr. Christn. H.:

- Friedrich Christian Gustav. H. 1825.

Nächste Generation:

- Catharine Joh. Soph. Mar. Sch. 1848
- Friedrich Wilh. Albert Carl H. 1848.
- Carl Gust. Ferdin. H. 1850.
- Johann Ferdin. Friedrich H. 1852.

Universitäts- und Landesbibliothek Düsseldorf

Universitäts- und
Landesbibliothek Düsseldorf

# TABELLE XI.

*Nicolaus Gercken der jüngere.*

- Georg G. 1588 — S. Tab. 3 bis 10.
- Catharina G. 1589. M. Joachim Schulze
  - Catharina Sch. 1620. M. Holtorf.
    - Dietrich H.
    - Jacob H.
    - Johann H.
    - Barbara H.
    - Christoph H
  - Elisabeth Sch 1621.
  - Barbara Sch. 1622. M. Fritze.
    - Christoph Fr
    - Anna Doroth. Fr. M. Niepage
      - Joachim Jürgen N.
        - Anna Marie N. 1736. M. Blett.
          - Anna Friderike Elisab. B. 1772
          - Johann Heinr Valentin B. 1770
          - Johann Adolph Christn. B 1768.
          - Johann Daniel Wilh. B. 1766
          - Johann Christoph Friedr B 1760.
        - Christian Georg N 1739
    - Ilsabe Fr
    - Barbara Elisab Fr.
    - Johann Joach. Fr.
  - Ilsabe Sch. 1625
  - Anna Sch. 1629 M. Werner Schulze.
    - Ilsabe Sch. 1653 M. Buchfitz.
      - Joachim B 1682.
        - Anna Catharina B. 1718.
        - Ilsabe Eva B. 1720 M. Joh. Nicol. Schnee
          - Jacob Chrstn Dietr. Sch. 1748.
          - Johann Dietrich Sch. 1749.
            - Anna Dorth Marie Elis Sch. 1781
            - Dorth Soph. Mar. Elis. Sch. 1790. M. Gottfr. Heinr. Busse
              - Johann Joach. Friedr. B. 1830.
              - Cathar. Marie Doroth. B. 1825.
              - Johann Wilh. Heinr. B. 1823.
            - Johann Joachim Christn Friedr. Sch. 1795.
              - Friedr. Wilh. Hermann Sch 1835.
              - Joach. Friedr. Heinr. Gust. Sch. 1825
              - Wilhelmine Carol. Louise Sch 1822 M. Seeger.
          - Dorothee Elisab. Sch. 1731 M Borcharde
            - Johann Friedrich Matthias B. 1776.
              - Johann Friedr. Ludw. B. 1804.
              - Catharina Marie B. 1802. M. Kayhatz.
                - Margar. Clara Marie K. 1840.
                - Johanne Clara Marie K. 1830
          - Anna Marie Sch. M. Schwenkenberg.
            - Johann Dietr. Andr. Sch. 1784
            - Johann Christph Joachim Sch 1789
            - Anna Cathar Sch. 1778 M. 1. Joh. Heinr. Schernikau 2. Christn. Sanne
              - Marie Magdalene Dorothee S. 1818. M. Carl August Dan. Fitzler.
                - Marie Doroth. Carol F. 1852.
                - Johann Gottlieb Carl F. 1850.
                - Anna Louise Martha F. 1848.
              - Marie Doroth. S. 1816. M. Joh. Heinr. Dan. Meyer.
                - Wilhelm Christn Aug M. 1846.
              - Johann Friedr Sch. 1811.
                - Louise Helene Sch. 1852.
                - Carl Herm. Friedr Sch. 1847
                - Christn. Heinr. Ludw. Sch 1846
              - Johann Friedr. Christn Sch. 1808.
              - Anna Marie Louise Sch. 1807. M. Rempel.
                - Carl Friedr Adolph R. 1843
                - Anna Marie Doroth. R. 1841
          - Ilsabe Cathar. Sch. M. Kettner.
            - Johann Joachim Dietr K 1785
              - Gottl. Ludwig K. 1836
              - Johann Ludolph Friedr K. 1832
              - Johann Herm. Sebast K. 1826
              - Georg Heinr. Friedr K. 1823
            - Anna Cathar Marie K 1788 M. Schüler.
              - Friderike Aug. Amal. Sch. 1830.
              - Carl August Andr. Sch. 1825.
              - Anna Cath. Doroth. Sch. 1822. M. Heinr. Carl Conr. Lüders.
                - Auguste Wilh. Doroth. L. 1857.
              - Anna Louise Cath. Elisb. Sch. 1820.
              - Anna Marie Soph. Sch. M. Gottl. Gottl. Ludw. Aug. Stappenbeck
                - Johann Aug. Ludw. St. 1852.
                - Andreas Friedr. Aug. St. 1847.
                - Johann Carl Aug. St. 1842.
                - Doroth Marie Louise St. 1840.
              - Anna Cathar. Soph. Mar. Sch. 1816
          - Johann Christoph Sch 1761.
        - Johann Joachim B. 1722
        - Johann Wilhelm B. 1725.
      - Johann B. 1686
      - Jacob Dietr. B.
      - Christoph B 1692
      - Asmus Michael B. 1695
      - Wilhelm Daniel B. 1698

Universitäts- und
Landesbibliothek Düsseldorf

# TABELLE XII.

*Christine Gercken, zweite Tochter von Nicolaus Gercken den älteren Mann Pascha Stampehl.*

Christiane St. 1558. — Joachim St. 1560. — Jürgen St. 1561. — Joachim St. 1563. — Catharina St. 1565. M. Jac. Schulze. — Peter St. 1567. — Anna St. 1569. — Nicolaus St. 1571. — Heinrich St. 1573. — Barbara St. 1577. M. Reiche S. Tab. 14.

Anna St. 1596. M. Joach. Schmidt. — Ilse St. 1599. — Christine St. 1601. — Nicolaus St. 1602. — Catharina St. 1605. M. Michael Burchard. S. Tab. 14.

Hilfgott Hilfreich Sch. 1625. — Johann Georg Sch. 1627. — Anna Elisabeth Sch. 1628. — Gottschalk Sch. 1624.

Achaz Leopold Sch.

Julius Sch. — Adam Dietrich Sch. — Adam Constantin Sch. — Joachim Johann Sch. — Christine Sophie Sch. M. Fuhrmann. — Stephan Johann Sch. — Marie Catharine Sch. M. Solbrig S. Tab. 13–14. — Dorothea Elisab. Sch. M. Siebert. S. Tab. 14.

Rosine Sophie Sch. M. Steinhäuser. — Marie Dorothee Sch. M. Stapenbeck. — Charlotte Amalie Sch. M. Ideler. — Johanne Ludowike Juliane Sch. M. Geiseler. — Catharina Amalie Sch. M. Huulbeck. — Sidonie Julane Sch. M. Otto Christoph Schütze.

Adam Johann Friedrich St. — Johann Bernhard St. 1761. — Vollrath Fridrich Id. 1757. — Johann Carl Heinrich v. G. — Johanne Ulrike Christine H. M. Tröschel. — Georg Carl H. 1735. — Catharine Elisab. Sch. 1744. M. Gotth. Blume. — Gotthilf Friedrich Sch.

August Friedr. Ludw. St. 1802. — Wilhelm Eduard St. 1801. — Adolph Bernh. Anton St. 1811. — Siegfried Ludwig Id. 1793. — August Friedrich Id. 1790. — Johann Wilhelm Id. 1792. — Elisabeth Juliane Fridr. v. G. 1803. — Friedrich Wilh. Dietr. v. G. 1802. — Elisabeth Mgdalene Charl. v. G. 1800. — Juliane Henriette Ulrike T. M. v. Brethammer. — Carl Ludw. Heinrich H. 1766. — Sophie Juliane B. 1770. M. Dietr. Christian Friedr. Neumann. — Wilhelmine Henr. B. 1780. M. Friedr. Gottl. Hitzer. — Wilhelmine Regine Sch. M. Heinrich Päsch. — Friederike Theodore Sch. M. Gotthardt.

Maximilian Johann Sigismund St. 1835. — Friedrich Wilhelm Ludw. Carl Id. 1821. — Adelheid Auguste Blandine J. 1819. — Rudolph Vollrath Aug. August Id. 1817. — Clara Maria Theodosia Id. 1816. — August Julius Anton Id. 1823. — Albert Gottlieb Erich Id. 1827. — Mathilde Lucie Johanne Id. 1829. — M. Joach. Carl Ludwig Schneider. — Adelheid Marie Id. 1824. — Sophie Louise Id. 1831. — Otto Ludw. Theod. Id. 1829. — Anna Julie Charl. Id. 1827. — M. Carl Friedr. Suschow. — Otto Ludwig Emil v. P. 1802. — Hermann Julius Friedr. N. 1807. — Gustav Theodor N. 1810. — Carl Emil N. 1813. — Hermine Friederike H. 1806. — Marie Ottilie H. 1808. — Adolph Heinrich H. 1810. — Edmund Wilhelm H. 1810. — Friederike Henr. Pauline P. M. Klemstein. — Friedr. Wilh. Herm. G. — Emma Rosalie Theodore G. — Wilh. Franz Theodor G. — Carl Aug. Ferdin. G. — Johanne Aug. Regine G. M. Grunow. — Wilh. Amalie G. M. Ebert.

Pauline Wilh. Marie E. — Hermine Wilh. Marie E. — Franz Carl Ludwig E. — Ida Frieder. Theod. E.

Universitäts- und
Landesbibliothek Düsseldorf

# TABELLE XIII.

Christine Gercken, zweite Tochter v. Nicolaus G. d. ältern M. Pascha Stampehl.

- Joachim St. 1563
- Barbara St. 1577. M. Joh. Reiche S. Tab. 14.

- Anna St. 1623. M. Joachim Schmidt.
- Catharina St. 1605. M. Michael Burchardt. S. Tab. 14.

- Gottschalk Sch. 1624.
- Achaz Leopold Sch.

- Adam Dietrich Sch. S. Tab. 12.
- Stephan Johann Sch. S. Tab. 12.
- Marie Catharine Sch. M. Stephan David Solbrig
- Dorothee Elisab. Sch. M. Siebert. S. Tab. 14.

- Marie Sophie S. M. Hübener.
- Ernst Julius S. 1725.

- Johann Christn II.
- Marie Dorothee H. 1756 M. 1. Poine 2. Chappe.
- Friedrich Adam H.

- Christian August H. 1791 Georg Wilhelm Heinrich H 1788.

- Marie Charlotte Albert. Ch. 1795. M. Lachmann.
- Adam Johann Friedr. P. 1783.

- Ernst August Ludwig H. 1796.

- Friedrich Wilhelm Ludw. Aug. H. 1825.
- Theodor Paul August H. 1823.

- Sophie Friderike Louise Albertine L. 1834
- Carl Aug. Herm. Alex. L. 1834
- Carl Theodor Heinrich L. 1832.

- Sophie Auguste Albert H. 1840.
- Carl Conrad Detlef H. 1838.
- Julie Henr Sophie H. 1836.
- Engeline Marie Friedr. H. 1834.
- Friedrich August H. 1839.
- Ernstine Friderike H. 1831.
- Wilhelm Ernst H. 1829
- Johanne Sophie Cathar Emil H. 1827.
- Eduard Julius H. 1825.
- Carl Heinr. Adolph H. 1823.
- Auguste Dorothee Louise H. 1822

- Christoph Friedr. Georg Carl S. 1776.
- Catharine Doroth. Georgine Christiane S. M. Wildberg.
- Johan Wilhelm Georg Christn S. S. Tab. 14.

- PARIDAM FRIEDR. OTTO S. 1818. Patron seit 1850.
- Carl Julius Ludw. Aug. Diens. 1844.
- Auguste Doroth. Charl. Louise S. 1802. M. Friedr. Christn. Ludw. Lest.

- Carl Friedr. Wilh. Ernst S. 1831
- Johanne Louise Emma S. 1846.

- Friedrich Aug. Carl L. 1837.
- Friedrich Herm. Otto L. 1836.
- Anna Marie Louise L. 1833.

- Dorothee Friderike Wilhel. W. 1814.
- Carl Rudolph Ferdinand W. 1813
- Caroline Wilhelm. Theodore W. 1810.
- Auguste Doroth. Louise W. 1802.

- Adelheid Carol. Berta S. 1825.
- M. Rud. Theod. Wehrmann
- Johanne Louise Marie S. 1823.
- Gotthilf Albert Hugo S. 1821.

Universitäts- und
Landesbibliothek Düsseldorf

Universitäts- und
Landesbibliothek Düsseldorf

# TABELLE XIV.

Christine Gercken, zweite Tochter von Nicolaus G. dem älteren Mann Pascha Stampehl.

Joachim St. 1563.
Barbara St. 1577 M. Joh. Reiche

Anna St. 1596 M. Joach. Schmidt
Catharina St. 1605 M. Michael Burchard
Catharina R. M. Jacob Kockert.

Gottschalk Sch. 1624
Anna Elisabeth B. 1639
Johann Joachim B. 1640.
Michael Balthasar B. 1642. Frau Catharina Gercken S. Tab. 5–7.
Dietrich Christoph B.
Ana Barbara K. M. Hacksen

Achaz Leopold Sch.
Elisabeth Barbara B. 1671.
Catharina Doroth. B. 1673.
Balthasar Nicolaus B. 1676
Johann Diedrich B. 1679
Johann Joachim B. 1683
Catharina Maria H. M. Reineccius.

Adam Dietr. Sch. S. Tab. 12.
Stephan Joh. Sch. S. Tab. 12.
Marie Cath. Sch. M. Solbrig
Dorothee Elisabeth Sch. M. Siebert.
Johanne Magdelene K. M. Bär.

Marie Sophie S. M. Hübener S. Tab. 13.
Ernst Julius S.
Magaretha Elisab. S. M. Georg Phil. Alberti.
Magdalena Emerentia S. M. Strauß.
August Theodor B. 1723

Christoph Friedr. Georg Carl S. S. Tab. 13.
Cathar. Dorothee Georgine Christ. S. M. Wildberg S. Tab. 13.
Johann Wilhelm Georg Christn S.
Johann Gustav Wilh. A.
Julius Chrstn Georg A.
Gustav Gottfried St.
Auguste Caroline B. M. Kümmel.
Juliane Charl. Frieder. B. 1774. M. Riederich.

Nanny Emilie Charlotte Sophie S. 1830.
Johanne Wilh. Mathilde S. 1812. M. Georg Aug. Wilh. Friesland.
Dorothee Wilh. Emilie Friderike Louise S. 1810 M. Georg Gustav Friesland.
Emil Julius Albert Str. 1810.
Ernstine Louise Str. 1808. M. Gottl. Alb. Östen.
Emilie Auguste Str. 1805.
Wilhelmine Aug. Str. 1802.
Rudolph Ferdinand Str. 1800.
Caroline Henr. Joh. St. 1797.
Dorothea Charlotte Str. 1798. M. Frиedr. Jahn.
Friedrich Wilhelm St. 1787.
Elenore Auguste Wilh. K. 1788. M. Helfer.
Carl Gottfried Ernst K. 1796
Julius Friedr. Wilh. R. 1808.

Friedrich August Eduard Fr. 1841
Otto Wilhelm August Fr. 1839
Elise Marie Emilie Fr. 1837.
Theodor Heinrich Carl William Fr. 1843.
Carl Johann Otto Adolph Fr. 1839
Friedrich Wilhelm Johann Georg David Fr. 1838.
Rosalie Friderike Sophie Charl. Wilhel. Fr. 1836.
Emil Rudolph Theodor J.
Albert Friedr. Rudolph O. 1834.
Ernstine Charlotte K. 1836.
Johann Carl Theodor Ludwig K. 1831.
Rupertus Ernst K. 1830.
Antonie Charl. H. 1825.
Friderike Wilhel. H. 1821.
Gustav Adolph H. 1820.
Friedrich Hermann H. 1817.
Ernst Rudolp H. 1815.
Carl Wilhelm H. 1814.
August Theodor H. 1809.
Carl Julius H. 1807.

Universitäts- und Landesbibliothek Düsseldorf

Universitäts- und
Landesbibliothek Düsseldorf

# TABELLE XV.

Emerentia Cerchen, fünfte Tochter von Nicolaus G. dem ältern.
Männer 1. Joachim Bindemann. 2. Andreas Schulze.

- Barbara B. 1562. M. 1. Bistedt 2. Tiersten.
  - Anna B. 1588 M. Wernike.
    - Martha W. 1624.
    - Catharina W. 1619. M. Möhlen.
    - Magaretha W. 1615
    - Barbara W. 1613.
    - Ilse W. 1609. M. Ulrici.
  - Barbara K. 1599.
  - Joachim K. 1596.
    - Nicolaus C. 1634.
    - Joachim Friedr. C. 1632.
    - Thomas Carstens 1651
      - Jacob Heinrich C 1666
  - Ilsabe K. M. Burchardt.
    - Magarretha B. 1624 M. Hubald.
      - Anna Maria H. M. Hippe.
      - Daniel Jacob H. 1652
      - Elisabeth Barbara H. 1649
    - Barbara B. 1622. M. Muht.
      - Achaz M. 1660.
      - Anna Elisab. M. 1658 M. Ansius.
      - Johann Georg M. 1636
      - Dorothea Elisab. M. 1633. M. Oxenbrügge.
      - Anna Elisab. M. 1651.
    - Nicolaus B. 1519. verheirathet m. Elisab. Cerchen. S. Tab. 3 u. 4.
- Nicolaus Fl. 1612
  - Anna Fl. 1643. M. Jul. Lemme.
    - Anna Magar. L. 1671. M. Buche.
    - Nicolaus L. 1673
      - Anna Maria L. 1705 M. Chrstn. Zachar. Weber.
      - Anna Ilsabe Wilh. W. M. Joh. Dietr. Nitze
      - Catharine Marie N. M. Friedrich Gottl. Niebuhr.
      - Anna Marie Ilsabe N. 1752 M. Gabriel Muhl
- Joachim Fl. 1613
- Ludolph Fl. 1616
- Andreas Fl. 1620.
  - Barbara Fl. 1648. Ilsabe Fl. M. Moltz
- Meno Nicolaus C. 1701.
- Georg Nicol. 0. 1673.
- Dorothee Elisabeth 0 1675.
- Barbara Elisabeth H. 1683
- Johann Heinrich H. 1686
- Joachim Matthias H 1686.
- Christian Nicolaus C 1736
- Johann Heinrich C. 1738.
- Peter Heinr. C. 1739.
- Nicolaus C. 1773.
- Peter Philipp C. 1774.
- Marie Dorothee C. 1779
- Christian Joachim C. 1781.
  - Johanne Charlotte C. 1805.
  - Marie Juliane C. 1808.
  - Peter Nicolaus C. 1810
  - Joachim Hermann C. 1812
  - Charlotte Louise Frider C. 1815
  - Elisab. Henriette C. 1808
  - Friderike Wilhelmine M. 1819. M. Siegfr. Wilh. Biemann.
  - Johanne Charl. Christiane M. 1825 M. Siegfr. Wilh. Riemann
    - Johanne Friderike Wilhelmine Henriette R.
  - Johanne Marie Wilhelm. M. 1829. M. Conr. Ludw. Klank
- Christian Ferdin. N. 1789
- Johanne Marianne Dorothea Carol. N. 1795.
- Christn Matthias Wilh. Georg N. 1799
- Marie Sophie Dor. Aug. Wilh. N. 1801
- Friedrich Carl Ant. Dietr. N. 1802.
- Franz Dietrich Daniel M. 1790.

Universitäts- und
Landesbibliothek Düsseldorf

Universitäts- und
Landesbibliothek Düsseldorf

# TABELLE XVI.

Joachim Gercken, dritter Sohn von Nicolaus G. d. ältern. Fr. Anna Bindemann.

- Anna G. 1581.
- Catharina G. 1584. M. Anton Meier
- Nicolaus G. 1586 S. Tab 19.
- Anna G. 1587

Kinder von Catharina G. und Anton Meier:

- Nicolaus M. 1606
- Anton M. 1608
- Heinrich M. 1610.
- Catharina M. 1612
- Sebastian M. 1614
- Ilse M. 1621
- Barbara M. 1621 M. Kaulitz

Kinder von Heinrich M.:

- Nicolaus M. 1637.
- Anna Cathar. M. 1639.
- Anton M. 1642.
- Ilsabe M. 1644.
- Claus M. 1646.
- Clara M. 1646.
- Erdmann M. 1647
- Sebastian M. 1649
- Helene K. 1652 M. 1 Schade 2 Hindenburg

Kinder von Helene K.:

- Christoph Georg H.
- Caspar H.
- Friedrich Christph. H. S. Tab 17.
- Elisabeth Soph. H. S. Tab. 19.
- Anna Dorothea H. 1691. M. Wolterstorff.

Kinder von Anna Dorothea H. und M. Wolterstorff:

Sophie Elisabeth H. M. Joh. Albr. Wolterstorff. —— Johann Albr. W. Fr. Soph. Elisab. Hindenburg

Kinder von Johann Albr. W. und Soph. Elisab. Hindenburg:

- Christian W. 1758.
- Christoph W. 1772.
- Jacob Friedrich W. S. Tab. 17.

Kinder von Christoph W.:

- Friedrich Samuel W. 1786.
  - Charl. Albertine W. 1816. M. 1. Carl Jul. Alex. Böckh 2. Fridr. Gust. v. Flatow
    - Friedrich Albert Hans v. F. 1852.
    - Albertine Mathilde Joh. Marie v. F. 1849
    - Carl Eduard B. 1843
    - Friedrich August B. 1837
- Dorothea Elisab. W. 1787. M. **JOH. FRIEDR. DANNEIL** Testament von 1821 an.
  - Charlotte Wilh. Louise D.
  - Hulda Amalie Friderike Thusnelde D. 1816. M. Joh. Emanuel Otto Krüger.
    - Paul Friedr. Hermann K. 1852.
    - Emmy Doroth. Louise K. 1850.
    - Franz Maximil. Otto K. 1848.
    - Marie Frider. Christine K. 1847
  - Ludwig Friedr. Wilh. D. 1814.
    - Therese Wilh. Doroth. D. 1846.
    - Paul Friedrich Walther D. 1844
  - Wilhelmine Doroth. Emilie D. 1812. M. Friedrich Heinzelmann.
    - Gotthold Karl Wolfgang H. 1850
    - Karl Adolph Ludwig H. 1848.
    - Johannes Otto H. 1845
    - Friedrich Rudolph H. 1844
  - Johanne Albertine Louise D. 1811. M. Friedr. Wilh. Danneil
    - Wilhelmine Marie D. 1839.
    - Charlotte Emilie Marie Doroth. D. 1836
    - Friedrich Wilhelm Herm. D. 1835.
- Christoph Wilh. W.
- Sophie Charl. W. 1794. M. Joh. Christoph Hilgenfeld.
  - Carl Bernhard Ulrich H. 1836.
  - Paul Martin Bernhard H. 1833.
  - Wilhelm Heinrich Bernhard H. 1829
  - Emma Louise Friderike Theodore H. 1827
  - Carl Philipp Bernh. Otto H. 1825.
  - Adolph Bernhard Christoph Christian H. 1823.
- Anna Fridor. W. 1796.
- Jacob Albr. Gottfr. W. 1800 S. Tab. 17.
- Johanne Wilh. Christiane W. M. 1. Hesselbarth 2. Focke
  - Friedrich Christian Gust. H. 1825.
- Marie Christiane Louise W. 1804. M. Heinrich Rathmann
  - Heinrich Otto R. 1843
  - Heinrich Julius R. 1841
  - Heinrich Wilhelm R. 1839
  - Charlotte Emilie R. 1837
  - Adelheid Wilhelmine R. 1835
  - Anna Louise R. 1833
  - Johannes R. 1832

Universitäts- und Landesbibliothek Düsseldorf

Universitäts- und
Landesbibliothek Düsseldorf

# TABELLE XVII.

Joachim Gercken, dritter Sohn von Nicolaus G. d. ältern.

- Catharina G. M. Meier.
  - Barbara G. M. Baulitz.
    - Helena G. 1652 M. Hindenburg
      - Christoph Georg H.
        - Sophie Elisab. H. M. Joh. Albr. Wolterstorff.
        - Johann Albr. Wolterstorff. Frau Sophie Elisabeth Hindenburg
          - Christian W. 1758
          - Jacob Friedr. W. 1762.
            - Marie Christine Louise W. M. Radtmann S. Tab. 16.
            - Johanne Wilhelmine W. S. Tab. 16.
            - Jacob Albrecht Gottfr. W. 1800.
              - Sophie Charlotte W. 1794 M. Hilgenfeld. S. Tab. 16
              - Dorothea Elisabeth W. M. Dannell. S. Tab. 16.
              - Friedrich Samuel W. 1786 S. Tab. 16
            - Else Adelheid W. 1832.
            - Otto Wilhelm W. 1850
            - Anna Charlotte Albertine W. 1840.
            - Friderike Emilie W. 1840
            - Friedrich August Carl W. 1838.
            - Marie Louise Frider. Albert. W. 1836.
            - August Hermann W. 1832.
            - Christian Heinrich Friedr Wilhelm W. 1822.
            - Charlotte Wilhelmine Louise W. 1826.
            - Gottfried Ludwig Albert W. 1823.
        - Johann Christn Gottl. H. 1730. S. Tab. 18.
          - Julie Eulalie Mariane W. 1811.
          - Julius Ludwig Gustav W. 1807.
          - Pauline Eleonore Emilie W. 1803.
          - Christiane Amalie W. M. Carl Leop. Büttner.
          - Ernestine Auguste W. M. Carl Leop. Büttner
          - Theodor Gottlieb W. 1797.
          - Johanna Dorothea W. M. Domitzlik.
            - Johanne Louise Auguste D. 1844.
            - Rudolph Ludw. Hermann D. 1811.
        - Joh. Samuel H. 1740. S. Tab. 18.
          - Julie Louise Auguste B. 1817
          - Friedrich Ludw. Wilh. W.
        - Nathaniel Gottfr. H. 1735
          - Magdalena Sophie Doroth. Caroline H. 1777 M. Aug. Wilh. Bracht.
          - August Friedrich Wilh. B.
            - Carl Friedr. Adolph B. 1816.
            - Wilhelm Carl Friedr. B. 1844
            - August Eduard B. 1839
            - Emilie Berta Louise B. 1837
            - Anne Carol. Wilh. B. 1835
            - Hermann Aug. Theod. B. 1833
            - Richard Leopold B. 1837.
            - Gustav Hermann B. 1835
            - Johanne Eleonore B. 1833
            - Marie Auguste B. 1831
            - Charlotte Amalie B. 1829
            - Theodor Friedrich B. 1824
            - Johanne Emilie B. 1821
            - Carl Heinrich B. 1820
            - Marie Ernestine Benjamine B. 1816.
        - Andreas Friedrich Christph H.
      - Friedrich Christ H. 1696
      - Elisabeth Sophie H. S. Tab. 19.
    - Nicolaus G. S. Tab. 19

Universitäts- und
Landesbibliothek Düsseldorf

Universitäts- und
Landesbibliothek Düsseldorf

# TABELLE XVIII.

Joachim Gercken, dritter Sohn von Nicolaus G. d. ältern.

- Catharina G. M. Meyer
- Nicolaus G. S. Tab. 19.

Barbara M. M. Kaulitz.

Helena K. M. Hindenburg

- Christoph Georg H. S. Tab. 17.
- Anna Doroth. H. S. Tab. 17.
- Friedr. Christian H. 1696
- Elisabeth Sophie H. S. Tab. 19.

- Johan Christian Gottl. H. 1733.
- Nathaniel Gottfr. H. S. Tab. 17.
- Johann Samuel H. 1740.

- Johanne Elisab. Christiane H. M. Rätzmann
- Dorothea Louise Christiane H. M. Ohm
- Johann Ludw. Friedr. H. 1777
- Ernst Friedr. Christian H. 1772.
- Nathanael Friedr. Wilh. H. 1775.
- Heinrich Ludw. Steph. H. 1777.
- Henriette Louise Soph. Doroth. H. M. Joh. Gottfr. Bettin
- Wilhelm Gottl. H. 1784.
- Johann Gottfr. H. 1785.

---

- Antonie Juliane R. 1806.
- Auguste Ulrike R. M. Otto Wilh. Oelze.
  - Marie Helene O. 1844.
  - Hulda Emilie Soph. Clement O. 1842.
  - Marie Louise O. 1841
  - Louise Wilh. Antonie O. 1837.
  - Hermine Louise Wilh. O. 1835.
  - Berta Auguste Antonie O. 1833
  - Ernst Ludw. August O. 1829
- Johanne Dorothee Wilhelmine R.

- Johanne Dorothee Louise O. 1798. M. Jacob Albr. Gottfr. Wolterstorff. S. Tab. 17.

- Christian Ferdin. Gottlob H. 1805
- Friedrich Ludwig Gust. H. 1806.
- Bernhard H. 1811.
- Louise Wilhelmine H. 1813.
- Auguste Albertine H. 1816 M. Friedr. Wilh. Hertting
  - Clara Marie H. 1847.
  - Friedrich Eduard H. 1840. } Zwillinge
  - Ludwig H. 1840. } Zwillinge
  - Friedrich Emil Anton H. 1838.
  - Johanne Auguste Hulda H. 1837.
- Emilie Juliane H. 1818. M. Joh. Carl Hiersche.
  - Anna Martha Elisab. H. 1850.
  - Clara Emilie Auguste H. 1848.
- Christiane Ulrike H. 1821.

- Henriette Wilh. Aug. Louise B. 1799.
- Henriette Louise B. M. Kaehrn
  - Ferdinand Leop. Rud. K. 1826.
  - Carl Johann Ludw. Herm. K. 1821.
  - Dorothea Aug. Louise K. 1819.

- Helene Doroth. Carol. Louise B. M. Schnackenburg.
- Ida Frider. Alb. Louise B. 1807. M. Goedike.
  - Heinrich Gust. Theod. G. 1834.
  - Ida Frider. Louise G. 1832
  - Carl Gottfr. Ludw. G. 1830
- Emilie Ulrike Louise B. 1809
- Ottilie Johanne Louise B. 1815

- Gustav Friedrich Wilh. H. 1816
- Friedr. Johann Wilh. H. 1818
- Carl Friedrich Aug. H. 1820.
- Johanne Carol. Aug. H. 1823 M. Joh. Friedr. Ferd. Grabau
  - Johanne Aug. Martha Gr. 1853.
  - Walter Paul Gr. 1851.
  - Ferdinand Aug. Max Gr. 1849
  - Albrecht Leopold Rob. Gr. 1847.
  - Guido Bruno Max Ferdin. Gr. 1845.
- Heinrich Friedr. Jul. H. 1824

Universitäts- und Landesbibliothek Düsseldorf

Universitäts- und
Landesbibliothek Düsseldorf

# TABELLE XIX.

*Joachim Gercken dritter Sohn von Nicolaus G. d. ältern.*

- *Catharina G. M. Meyer.*
  - *Barbara M. M. Kaulitz.*
    - *Helena K. M. Hindenburg*
      - *Christoph Georg H. S. Tab 17.*
      - *Anna Dorothea H. S. Tab 17.*
      - *Friedrich Christian H. S. Tab. 18.*
      - *Elisabeth Sophie H. M. Happmund.*
- *Nicolaus G.*
  - *Gabriel G.*
    - *Johann Heinrich G.*
      - *Erdmann G.*
      - *Eine Tochter N. N. M. Joachim Schmidt.*
        - *Johann Jacob R.*
          - *Johann Heinr. G.*
          - *Joachim G.*
          - *Isabe G.*
          - *Gabriel G.*
          - *Anna G.*
          - *Achatz Joh. G.*
            - *Dorothee Elisab. Charl R. M. 1. Thiemann 2. Zorn.*
            - *Johann Gottl. Ludw. R.*
              - *Carl Aug. Ferdin. R.*
                - *Anton Z. 1793*
                - *Anna Cath. Elis. Z. M. Bindemann*
                - *Johann Joach. Christ. Th. 1788*
                - *Catharina Doroth. Elisab. Charlotte Th. 1785 M. Mart. Friedr. Anton Schmidt*
                - *Johann Dietrich Gottl. Th. 1783.*
                - *Anton Carl Herm. Z. 1847.*
                - *Henriette Wilhelm. Louise Z. 1843.*
                - *Heinrich Christ. Aug. Z. 1838.*
                - *Doroth. Elisab. B.*
                - *Joachim Christ. Dieter Sch. 1816*
                - *Anna Doroth. Elisab. Sch. 1824*
                - *M. Wintmolle.*
                - *Anton Andreas Sch. 1811.*
                - *Marie Doroth. Elisab. Th. 1809*
                - *M. Carl Ludw. Schroeder.*
                - *Christian Friedr. Ludw. Th. 1810*
                - *Anton Ernst Mart. Ludw. Th. 1808*
                - *Berta Johanna Doroth. Sch. 1843.*
                - *Christian Anton Carl Sch. 1852.*
                - *Sophie Marie Sch. 1849.*
- *Catharina Elisab. R. M. Gersbach*
  - **CARL FRIEDR. ANTON G.** *Testamentarius seit 1850.*
    - *Anna Doroth. Elisabeth G. 1800*
    - *Johanne Cathar. Doroth. G. 1800*
    - *M. Andr. Aug. Heinr. Schmidt.*
    - *Berta Doroth. Marie Rosalie G. 1838.*
    - *Friedr. Wilh. Carl Adolph G. 1839.*
    - *Otto Friedr. Adolph G. 1847.*
    - *Friedr. Wilh. Gustav G. 1841.*
    - *Marie Louise Emilie Sch. 1839*
    - *August Friedr. Wilh. Sch. 1823.*
- *Dorothee Sophie Elisabeth R. M. Rohde.*
  - *Stephan Anton R. 1822.*
  - *Dorothee Elisab. R. 1806.*
  - *Sophie Elisabeth R. 1804.*
  - *M. Georg Dietr. Wande.*
  - *Dorothee Rosine Emilie W. 1832.*
  - *Theodor Georg Dietr. W. 1825.*
- *Johann Joachim Sch. 1751*
  - *Johann Dietrich Samuel Sch. 1789.*
  - *Johann Dietr. Sch. 1834.*
  - *Pauline Elis. Wilh. Friedr. Sch. 1859.*
- *Gabriel Sch. 1713.*
- *Marie Ursula Sch. M. Joh. Heinr. Palm.*
- *Johann Joachim P.*
  - *Johann Christian P. 1781.*
  - *Johann Friedrich Wilh. P. 1780.*

Universitäts- und
Landesbibliothek Düsseldorf

Universitäts- und
Landesbibliothek Düsseldorf

Universitäts- und
Landesbibliothek Düsseldorf

Universitäts- und
Landesbibliothek Düsseldorf
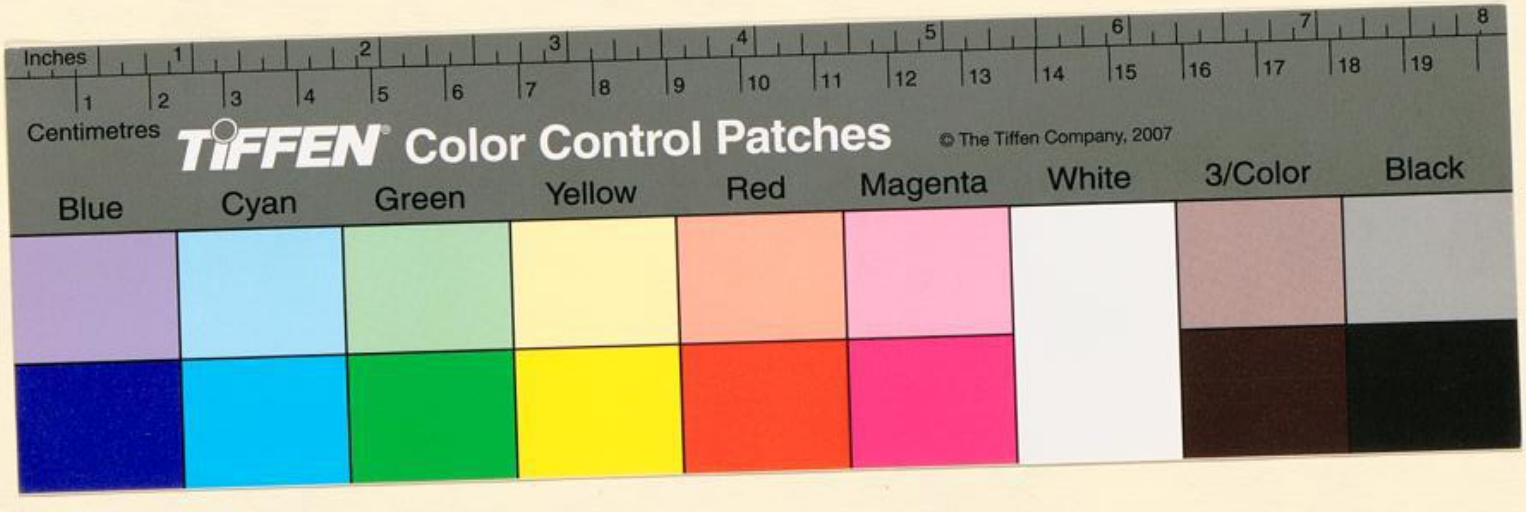
Universitäts- und
Landesbibliothek Düsseldorf